

PLANO de señales que han de executar
los vigieros [sic] de la costa del M.N.
y M.L. Señorío de Vizcaya. -- Impreso en
Bilbao : Por Francisco de San Martin...,
[s.a.]

[13] p. ; 4º

Según Palau, 228524 fecha probable de
imp. S. XVIII

1. Señales marítimas-Bizkaia 2. Itsas
seinaleak-Bizkaia

VRF-55



PLANO DE SEÑALES
QUE HAN DE EXECUTAR
LOS VIGIEROS DE LA COSTA
DEL M. N. Y M. L.
SEÑORÍO DE VIZCAYA.



Impreso en Bilbao por Francisco de San
Martín, Impresor del M. N. y M. L.
Señorío de Vizcaya.

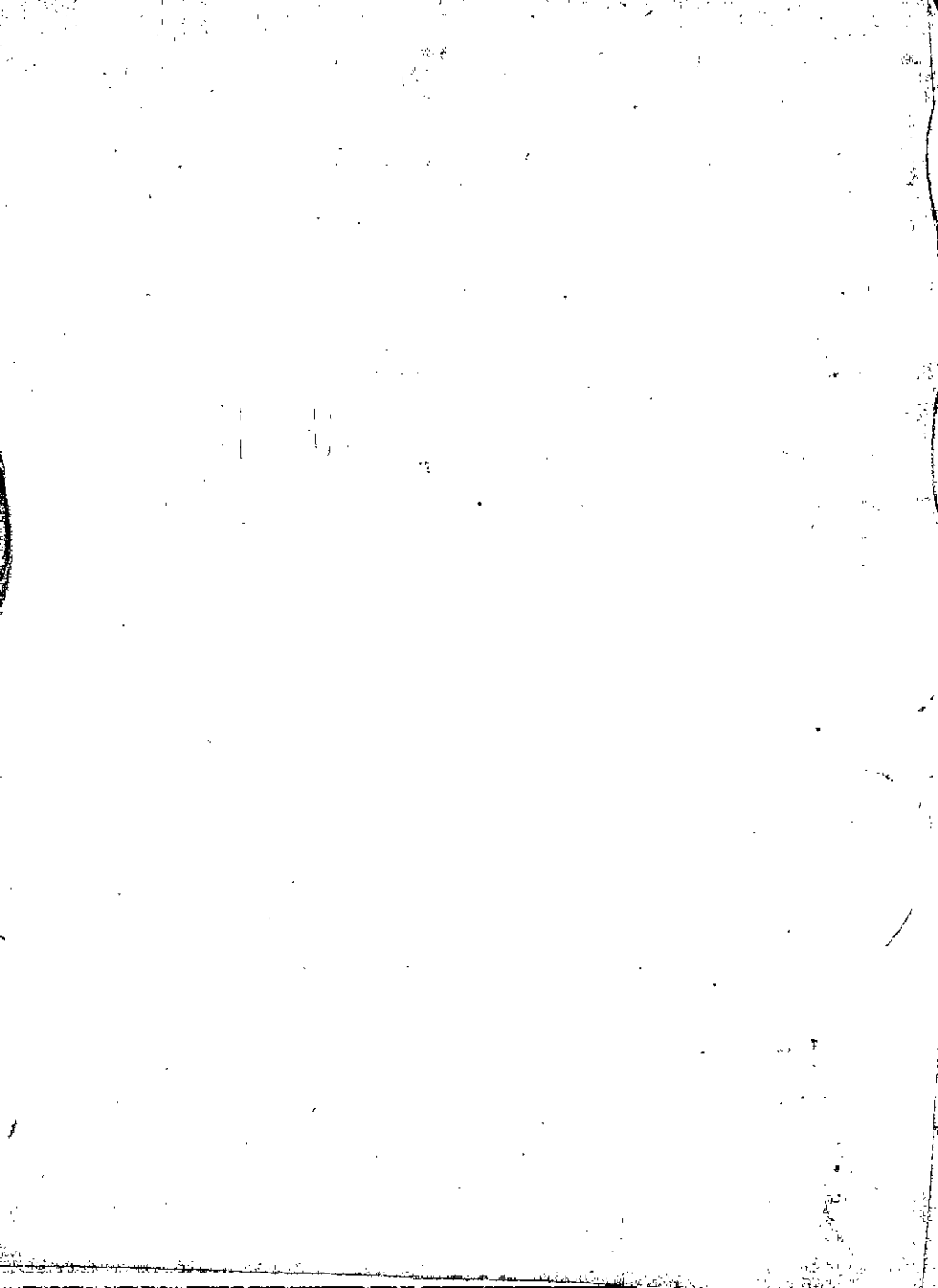

Señales de una sola Bandera.

N.º 1. Hay uno ó dos Corsarios enemigos á la vista.

Si la posición de éstos es al Este, la señal se colocará en el palo del Este, y respectivamente.

2. El bote ó botes enemigos están al abrigo de los cabos ó puntas para interceptar nuestros buques.

3. Una ó mas Embarcaciones mayores á la vista que se dirigen á Bilbao.

4. La Embarcacion ò Embarcaciones señaladas, han fondeado.

5. Los Buques fondeados han dado vela para fuera.

6. El Buque ó Buques, van saliendo.

7. Ha varado una Embarcacion,
y pide socorro.

*Señales generales de dos Banderas
colocadas una sobre otra.*

N.º 1. Una Fragata de guerra ene-
miga á la vista.

2. Un Navío de guerra enemigo
á la vista.

3. Una division de Fragatas y otros
buques menores á la vista.

4. Una esquadra de varios Na-
víos de guerra enemigos á la vista.

5. Una Esquadra ó division ene-
miga con un comboi á la vista.

6. Uno ó mas Buques de guerra
Españoles á la vista.

7. Uno ó mas Corsarios Es-

- pañoles á la vista
8. Estan á la vista algunos Buques menores de guerra Españoles , y se dirigen á este Puerto.
 9. El Corsario ó Corsarios Españoles que están á la vista se dirigen á este Puerto.
 10. Hay á la vista un comboi Español escoltado por varios buques de guerra.
 11. Uno ó mas Buques de guerra aliados á la vista.
 12. El Buque ó Buques de guerra ó comboi que se han señalado estan al Este,
 13. Los Buques de guerra ó comboi señalados estan al Norte.
 14. El Buque ó Buques de guerra

ó comboi que se han señalado,
están al Oeste.

15. El Buque ó Buques de guerra
ó comboi señalados hacen derro-
ta al Este.

16. El Buque ó Buques de guerra ó
comboi señalados hacen derrota
al Oeste.

17. El Buque ó Buques de guerra
ó comboi que sehan señalado
vienen del Norte en vuelta de
tierra.

18. El buque ó Buques de guerra
ó comboi señalados, cruzan en
las inmediaciones.

19. Los Enemigos señalados per-
siguen á una ó mas embarcacio-
nes españolas.

20. Los Enemigos señalados están próximos á apresar una ó mas embarcaciones españolas.
21. El Enemigo señalado ha apresado la embarcacion española que perseguia.
22. La embarcacion perseguida por los enemigos se ha salvado en uno de estos Puertos.
- 23.
24. El enemigo está en el Habra de Bilbao, y corren mucho riesgo los buques entrantes y salientes.
25. El enemigo señalado es perseguido por nuestras fuerzas de

guerra ó Corsarios.

26. El enemigo señalado es vatio
y apresado por nuestras fuerzas
de guerra ó Corsarios.

27. El enemigo señalado es supe-
rior á nuestras fuerzas, y estas
se retiran.

28.



29. Los enemigos hacen desem-
barco con sus botes dentro del
habra de Bilbao.

30. Los enemigos hacen desem-
barco á la parte del Este de
la Galéa.

31. Los enemigos se emplean en

tierra en robar ganado ú otras piraterías.

32. Los enemigos señalados se disponen á hacer desembarco al Este de la Galéa.

33. Los enemigos señalados se disponen á hacer el desembarco á la parte del Oeste de la habra de Bilbao.

34. Los enemigos señalados se disponen ó hacen el desembarco en la costa de Algorta

35. Los enemigos señalados hacen ó se disponen á hacer el desembarco entre Plencia y Bermeo.

36. Los enemigos se disponen ó hacen desembarco entre Bermeo y Lequeytio.

37. Los enemigos se disponen ó hacen desembarco entre Elanchove y Lequeytio.

38. Los enemigos se disponen ó hacen desembarco entre Lequeytio y Ondarroa.

39. Las tropas enemigas del desembarco se han apoderado del Puerto ó punto atacado que se ha señalado antes.

40. Las Tropas enemigas han sido rechazadas, y se retiran á su Bordo.

41. Ha naufragado absolutamente una embarcacion en las inmediaciones, ó dentro del habra de Bilbao.

42. El naufragio absoluto acaheci-

do es al Este de la punta de la Galéa.

43. La Embarcacion naufragada ó barada es Española mercante.
44. Una embarcacion Española perseguida por los enemigos se ha refugiado al abrigo de las baterías, y conviene auxiliarla.
45. Los auxilios al buque naufragado, barado, ó refugiado que se ha señalado, deben dirigirse al Abra de Bilbao, ó sobre la Barra.
46. Nuestras fuerzas van llegando al parage señalado del desembarco de los enemigos.
47. Han llegado á bordo del buque varado, naufragado, ó refugiado

los auxilios indicados, ú otros de otros Puertos.

48.



49. El Buque varado, ó en riesgo de perder por los enemigos se ha salvado, y se dirige á este Puerto.

Se previene: que el gallardete encarnado es igual á todas las banderas, el qual se coloca debaxo de la bandera superior, quando ocurre el concurso de dos banderas iguales, y suple dicho gallardete el valor de la bandera lateral, esto es, que el gallardete

puesto debaxo de una bandera, ha de considerarse por una bandera igual á la que tenga encima, para buscar por las dos banderas iguales, la significacion de la señal por medio del número de concurso de la quadricula.

Este gallardete encarnado colocado solo en qualquiera de los dos palos, indica, que el buque ó buques que estaban para entrar en el Puerto, han pasado yá la Barra.

El gallardete azul sirve unicamente para denotar que la señal puesta, es de repiticion de las Atalayas de la costa, y para ello se pondrá en asta separada.